Una mirada a OIKO CREDIT

invertir en las personas

Cifras clave 2013

Invertir en el desarrollo sostenible

Crecimiento de la cartera focalizado

2013 en gráficas

Nuestros socios alcanzan a 28 millones de personas

Personas, planeta y beneficios

Reputación de confianza

Qué dicen nuestros inversionistas

Cifras clave 2013 de **Oikocredit**

Indicadores clave del desempeño social	2013	2012	2011	2010	2009
Clientes beneficiados por socios de microfinanzas	28 millones	28 millones	26 millones	29,3 millones	17 millones
% Clientas beneficiadas	81%	84%	83%	86%	85%
% Clientes rurales	47%	56%	53%	50%	53%
% Socios de microfinanzas con políticas de género	50%	42%	38%	42%	39%
Clientes de IMF beneficiados con los fondos de Oikocredit	2,8 millones	1,7 millones	1,6 millones	1,2 millones	1 millón
Personas empleadas por socios empresariales sociales	46 607 [2]	37 438 [2]	39 323 [2]	77 671 [3]	26 524 [2]
de las cuales tienen empleo permanente	31 144	20 556	24 083	60 918	20 064
% Socios de microfinanzas con políticas ambientales	72%	72%	73%	55%	57%

[1] Excluye a las microfinanzas. [2] Definición restringida a empleos con dependencia directa. [3] Incluye empleos indirectos.

Cinco años de Oikocredit

A continuación se presenta un fragmento no auditado de los estados auditados completos de la organización.
Los estados completos están disponibles en inglés en www.oikocredit.coop

	2013	2012	2011	2010	2009
Inversionistas	52 000	48 000	45 000	43 000	36 000
Socios en cartera [1]	815	854	896	863	790
Oficinas regionales y de país	36	37	36	36	33
Miembros del personal a tiempo completo [2]	254	250	222	210	183

Cifras clave de los estados financieros consolidados [3]

Miles de €

Balance	**2013**	**2012**	**2011**	**2010**	**2009**
Activos no corrientes					
Financiación del desarrollo pendiente	590 540	530 543	520 453	481 172	393 802
Provisión por pérdidas	(46 669)	(52 855)	(55 539)	(49 814)	(39 932)
Inversiones a plazo	146 293	147 336	138 515	133 464	121 749
Otros activos fijos	10 403	9183	9106	9943	7281
	700 567	634 207	612 535	574 765	482 900
Activos corrientes	78 657	89 113	59 349	65 018	54 573
Total	**779 224**	**723 320**	**671 884**	**639 783**	**537 473**
Patrimonio del grupo y fondos	677 733	626 098	575 497	535 632	454 680
Pasivos no corrientes	74 531	68 023	74 624	81 246	62 017
Pasivos corrientes	26 960	29 199	21 763	22 905	20 776
Total	**779 224**	**723 320**	**671 884**	**639 783**	**537 473**
Estado de ingresos					
Ingreso financiero	56 693	63 366	55 061	46 538	40 565
Gastos financieros	(31 614)	(21 228)	(16 791)	(7 857)	(6 019)
Ingreso por donaciones	3661	2836	1890	4593	4338
Gastos generales y administrativos	(26 273)	(23 893)	(21 283)	(17 872)	(15 058)
Ingreso antes de impuestos	2467	21 081	18 877	25 402	23 826
Impuestos e intereses de terceros	(1092)	1685	(162)	(701)	(727)
Adiciones y deducciones de fondos	11 994	(613)	(3882)	(11 995)	(4791)
Ingreso neto	**13 369**	**22 153**	**14 833**	**12 706**	**18 308**
Millones de €					
Gastos como % del total de activos [4]	3,4%	3,3%	3,2%	2,8%	2,8%
Ingreso neto (disponible para distribución) [5]	**12,6**	**22,9**	**15,9**	**16,1**	**19,3**
Dividendos propuestos	11,6	10,5	9,7	8,7	7,4

[1] Los socios en cartera incluyen financiación de proyectos pendiente y en vías de desembolso, y excluyen proyectos reembolsados, trasladados a pérdidas o cancelados.
[2] Incluye el personal contratado por las oficinas regionales, de país y oficinas nacionales de apoyo.
[3] Las cifras hasta el 2010 incluyen los Fondos 4F consolidados. Las cifras del 2011 en adelante excluyen los Fondos 4F consolidados.
[4] Se incluyen los gastos cubiertos por donaciones (por ejemplo, gastos para el desarrollo de capacidades) y las inversiones en un nuevo sistema de gestión (Titan).
[5] Se refiere al estado de ingresos de la Sociedad.

Invertir en el desarrollo sostenible

Oikocredit es una institución financiera y cooperativa mundial que promueve el desarrollo sostenible mediante el otorgamiento de préstamos, apoyo de capital y técnico a instituciones de microfinanzas, cooperativas, organizaciones de comercio justo y pequeñas y medianas empresas. Como inversionista social, nuestro trabajo está guiado por el principio de empoderar a las personas para que mejoren sus medios de subsistencia.

En el 2013, Oikocredit registró resultados financieros sólidos. La entrada neta de fondos prestables alcanzó la cifra récord de € 80 millones, y nuestro número total de inversionistas (personas y organizaciones) creció hasta llegar a 52 000. A lo largo del año, aumentamos las aprobaciones y los desembolsos de préstamos, y mejoramos la calidad general de nuestra cartera. Nuestros ingresos operativos crecieron; sin embargo, el resultado neto descendió con respecto al 2012 debido a la revaluación de nuestras inversiones a plazo y a la venta de participaciones en el 2012. Se pagará a los accionistas un dividendo propuesto de € 11,6 millones, una vez aprobado por la asamblea general anual.

Hasta el día de hoy, casi un cuarto de los clientes de nuestros socios trabajan en agricultura. Apoyamos a las instituciones de microfinanzas que ayudan a reducir la pobreza rural mediante préstamos a agricultores y organizaciones de procesamiento.

Nuestra colaboración con organizaciones de comercio justo ayuda a garantizar tanto los precios para los agricultores como una prima para la inversión social y ambiental. En el 2013, el número de socios agrícolas creció así como la cantidad de aprobaciones para este sector. A su vez, ampliamos nuestro desarrollo de capacidades para organizaciones agrícolas.

En cumplimiento de nuestra misión y de nuestros valores, hemos prestado especial atención al desempeño social a lo largo del año. Como parte de nuestros criterios de inversión, evaluamos el impacto en términos de nuestro 'triple balance', que incorpora resultados sociales, ambientales y financieros. Asimismo, hemos brindado apoyo a numerosos socios a través de tutorías de desempeño social, capacitación y desarrollo de capacidades. En total, hemos desembolsado € 3 millones en fondos para el desarrollo de capacidades y hemos aprobado más de 130 iniciativas de apoyo.

Empleados de la empresa constructora Sokhmon Sarmoya en Tayikistán, la cual recibió un préstamo de IMON International.

Crecimiento de la cartera

Oikocredit ofrece préstamos a instituciones de microfinanzas que brindan servicios financieros a personas de bajos ingresos, dando especial énfasis a clientes rurales, mujeres, agricultura y comercio. Asimismo, apoyamos directamente a productores y procesadores agrícolas, y a otras empresas sociales, así como tenemos participaciones de capital en algunas organizaciones socias.

Nuestras operaciones de crédito tuvieron un récord de aprobaciones y desembolsos en el 2013. Apoyamos a 815 socios a lo largo del año, de los cuales 566 están en el sector de microfinanzas. Nuestra mayor concentración de socios está en América Latina, seguida de África, Asia, Europa central y oriental y otras regiones. Es esencial a nuestra misión satisfacer las necesidades de las personas de bajos ingresos en África, un continente con gran potencial pero que enfrenta muchos desafíos y riesgos.

Calidad y mix de cartera

Los servicios financieros aumentaron en el 2013, principalmente debido a la capacidad de nuestras instituciones de microfinanzas (IMF) socias de absorber préstamos más grandes. La participación agrícola en la cartera se redujo ligeramente; sin embargo, aumentaron las aprobaciones de préstamos. Los préstamos a otros sectores, como educación y salud, permanecieron estables, y observamos un leve aumento en nuestra cartera de energía renovable, lanzada recientemente, que se enfoca en la inclusión energética.

La calidad de la cartera de financiación del desarrollo tuvo una mejoría en el 2013, con una caída de la cartera en riesgo (PAR) general (es decir, el porcentaje de nuestra cartera con pagos atrasados más de 90 días), con menos cancelaciones de deudas incobrables y reestructuraciones de préstamos que en el 2012.

Apoyo a la agricultura

A pesar de que los niveles de préstamos a los productores agrícolas cayeron levemente en el 2013, el número de aprobaciones a socios agrícolas aumentó. Esta situación fue impulsada principalmente por América Latina y África, lo cual refleja nuestros esfuerzos por aumentar el apoyo a los pequeños agricultores. Los préstamos agrícolas conllevan desafíos, a menudo relacionados con el clima, la ubicación remota y la necesidad de financiación oportuna, así como con el acceso a los mercados y las oportunidades de exportación.

Nuestra estrategia consiste en combinar la financiación a ciertas organizaciones de agricultores y de procesamiento con el apoyo para la capacitación en gestión financiera y otras áreas. Nuestra nueva unidad agrícola ayudará a abordar los desafíos que enfrenta este sector a través del desarrollo de nuestros conocimientos y pericia. Esto nos ayudará a estructurar nuestros préstamos de manera más efectiva y a apoyar aún más al personal y a los socios. Las cadenas de valor agrícolas fueron un área importante en el crecimiento del desarrollo de capacidades en el 2013.

África

África continúa siendo una prioridad para Oikocredit. En el 2013, nuestros gerentes regionales de África se reunieron en nuestra oficina internacional en Amersfoort, Países Bajos, con el fin de desarrollar una nueva estrategia de tres años para promover el crecimiento regional, tener mayor eficiencia, desarrollar la cadena de valor agrícola, la contratación y la capacitación del personal, y apoyar el desarrollo de capacidades de los socios. Además de ofrecer préstamos a las empresas de procesamiento agrícola africanas, tenemos planificado financiar a los bancos locales en África que otorgan crédito a pequeñas y medianas empresas, lo que ayudará a generar empleos. Tenemos mucha experiencia en microfinanzas en África, brindamos apoyo a un número importante de clientes finales y se nos considera un líder en inversión social.

Los frutos de café son entregados a la planta procesadora de Coopetarrazú en Costa Rica.

Países con mayor capital pendiente

Al 31 de diciembre de 2013

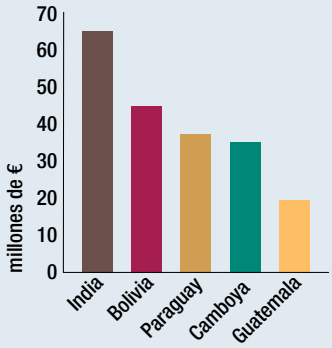

focalizado

Crecimiento de capital

La cartera de capital de Oikocredit continuó creciendo en el 2013, con casi € 7 millones en transacciones aprobadas y casi € 11 millones desembolsados a lo largo del año. El resultado fue una cartera pendiente diversificada de € 47 millones, invertidos en 51 empresas y fondos en todo el mundo. Completamos una inversión de € 2,7 millones en Darjeeling Organic Tea Estates en la India y otorgamos ampliaciones de capital para IMF socias en Camboya, Uganda y Tanzania. Como parte de nuestras inversiones, contribuimos a la gobernanza efectiva de las organizaciones a través de una participación activa en el consejo directivo.

'Apoyo a las cadenas de valor agrícolas'

2013 **en gráficas**

Financiación por región

Al 31 de diciembre de 2013

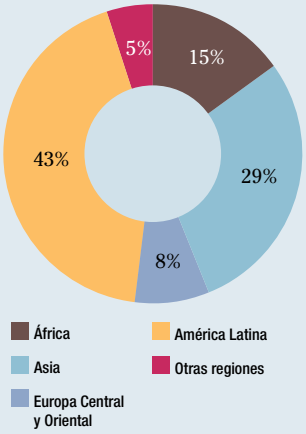

Financiación por sector

Al 31 de diciembre de 2013

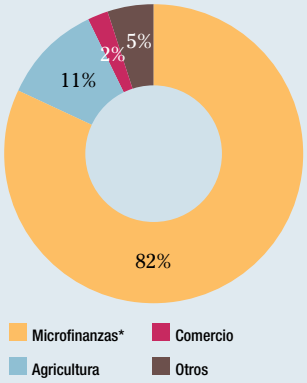

* incluye microcrédito, financiación de PyMEs y financiamiento comercial

Tipo de financiamiento

Al 31 de diciembre de 2013

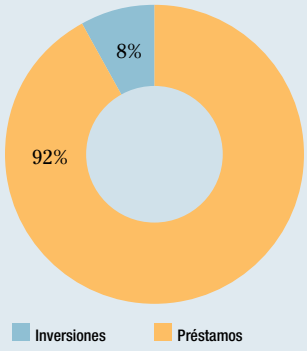

Nuestros socios alcanzan a 28

Oikocredit brinda financiamiento en casi 70 países

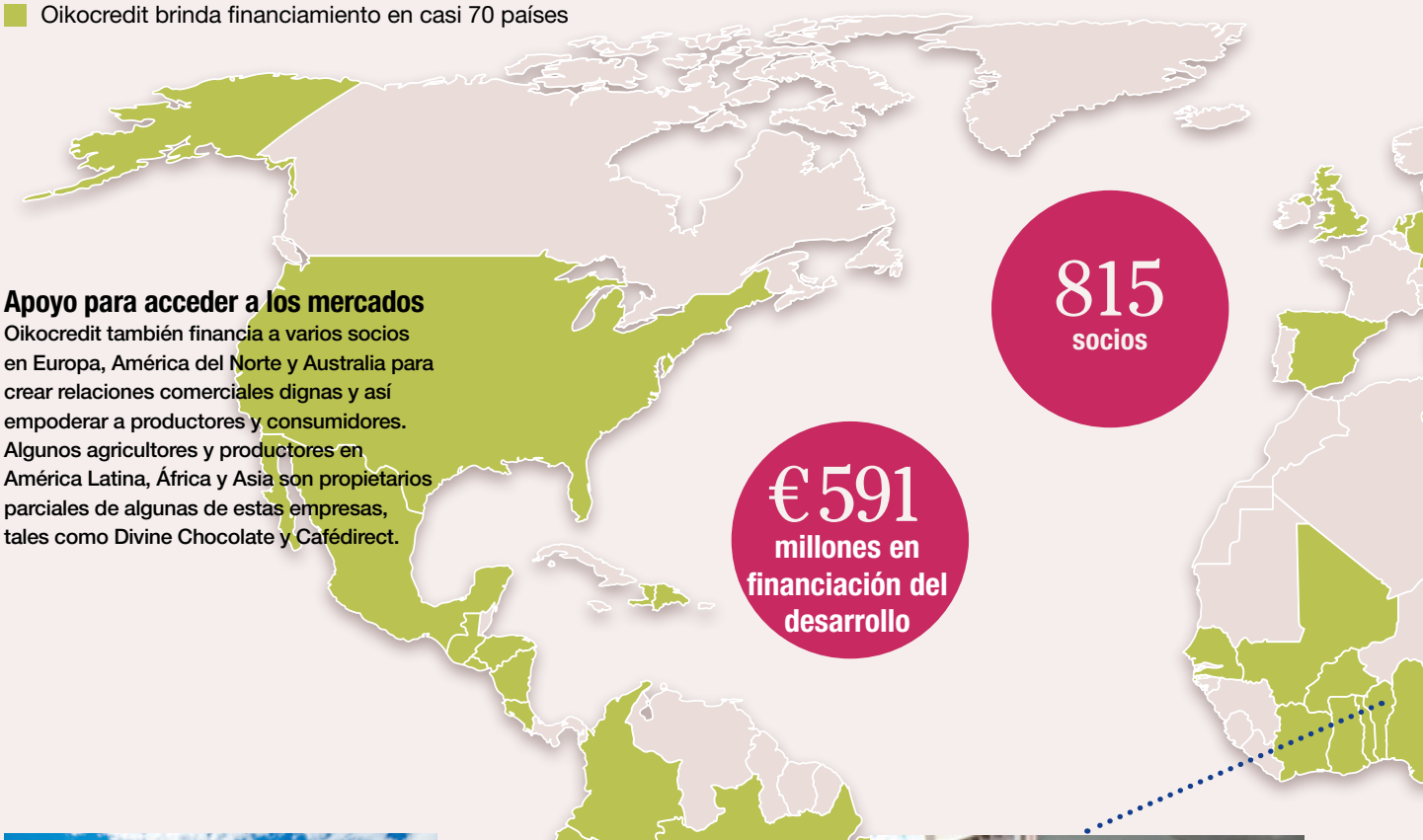

Apoyo para acceder a los mercados

Oikocredit también financia a varios socios en Europa, América del Norte y Australia para crear relaciones comerciales dignas y así empoderar a productores y consumidores. Algunos agricultores y productores en América Latina, África y Asia son propietarios parciales de algunas de estas empresas, tales como Divine Chocolate y Cafédirect.

COOPECAN

La Cooperativa de Producción y Servicios Especiales de Productores de Camélidos Andinos Lta (COOPECAN) es una cooperativa de productores de alpaca y vicuña situada en las tierras altas del Perú. Oikocredit se convirtió en socio de COOPECAN para dar apoyo a este sector agrícola tradicional y así contribuir al desarrollo social de los productores de alpaca. COOPECAN trabaja con alrededor de 1500 productores de alpaca activos y sus familias, fomentando el desarrollo económico, social y ambiental. Como miembros de COOPECAN, los productores tienen acceso a precios justos para su lana, así como a servicios que contribuyen a mejorar la calidad de la lana y la salud de las alpacas. COOPECAN utilizará el crédito de Oikocredit como capital de trabajo y para la compra de maquinaria destinada al procesamiento de la fibra de alpaca.

ALIDé

ALIDé es una IMF que opera en Benín desde el 14 de enero de 2006. Esta institución otorga pequeños préstamos a mujeres y microempresarios de bajos ingresos en Cotonou y áreas circundantes. Su misión consiste en ofrecer acceso sostenible a la financiación y capacitación para las familias excluidas de las instituciones bancarias tradicionales. Sus objetivos principales son brindar apoyo a asociaciones y grupos de mujeres, capacitar a mujeres en espíritu empresarial y gestión de pequeñas empresas, salvaguardar el bienestar social y económico de las mujeres, facilitar el acceso de las mujeres a la financiación y ofrecer apoyo social a mujeres de bajos ingresos. El apoyo que Oikocredit brinda a ALIDé le permite ampliar su cartera de préstamos y desarrollar nuevos productos de microfinanzas.

millones de personas

52 000
inversionistas

Bharathi

Bharathi Women Development Centre (BWDC) es una agencia de desarrollo comunitario voluntaria. Presta servicios a las comunidades en el estado de Tamil Nadu, en el sur de la India. Es una organización sin fines de lucro impulsada por el lema: «sustentamos a las mujeres rurales y su condición». Opera en más de 540 pueblos en tres distritos y abarca a un millón y medio de comunidades rurales, con 12 500 prestatarios activos. La visión de BWDC es desarrollar una comunidad empoderada y vibrante, enfocada principalmente en las mujeres. BWDC ha implementado importantes programas de desarrollo, de cuidado de niños y ancianos, educación, abastecimiento de agua y saneamiento ambiental, salud e higiene, biodiversidad y rehabilitación de personas discapacitadas. El apoyo que Oikocredit ha brindado a BWDC ha tenido un impacto significativo sobre las vidas de los clientes finales.

OXUS

OXUS Tayikistán es una institución de microfinanzas (IMF) que ofrece microcréditos a pequeños empresarios en Tayikistán. Se encuentra entre las cinco IMF principales de Tayikistán, con $ 21,9 millones en activos totales y más de 15 000 prestatarios activos. Los préstamos de OXUS financian a sus clientes, principalmente activos en agricultura, ganadería, pequeños comercios, servicios, producción y bienes de consumo. El objetivo de esta IMF es crear medios de vida sostenibles para los microempresarios y de este modo ayudar a aliviar las dificultades. OXUS busca crear y brindar los servicios de microfinanzas más eficientes, y mejorar los medios de subsistencia sostenibles de sus clientes. Oikocredit invierte en OXUS debido a que trabaja para crear oportunidades para el desarrollo económico.

Personas, planeta y beneficios

Para que la gestión del desempeño social sea efectiva, debemos garantizar que nuestros socios ofrezcan beneficios reales a las personas de bajos ingresos y, al mismo tiempo, demuestren respeto por el medio ambiente.

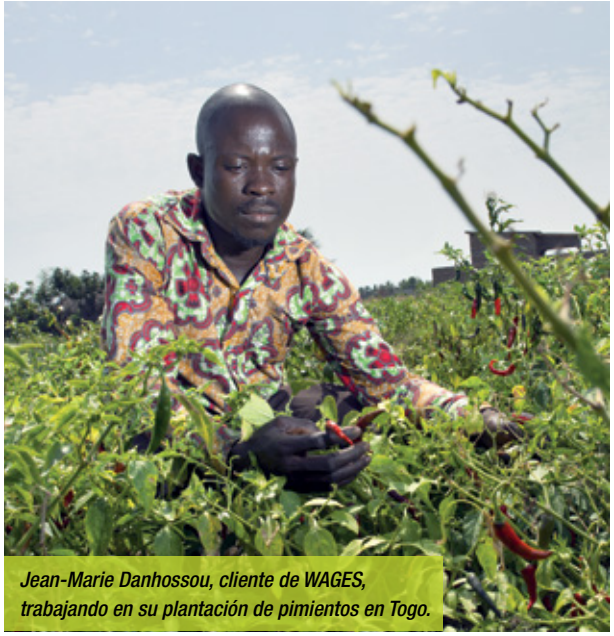

Jean-Marie Danhossou, cliente de WAGES, trabajando en su plantación de pimientos en Togo.

La gestión del desempeño social (GDS) de Oikocredit comienza con una cuidadosa selección de los socios basada en valores sociales compartidos. Se extiende hasta ayudar a los socios a desarrollar la capacidad de lograr nuestros objetivos mutuos y, al mismo tiempo, trabajar para mejorar nuestro propio desempeño social.

Desarrollo de capacidades y tutoría de GDS

Brindamos capacitación para fortalecer la habilidad de nuestros socios para empoderar a sus clientes, tanto en el aspecto financiero como en el social. En el 2013, otorgamos € 3 millones de fondos propios y de donantes para ser utilizados en 130 iniciativas de desarrollo de capacidades. El sector agrícola representó nuestra principal área de crecimiento de desarrollo de capacidades: aumentó de tres iniciativas en el 2012 a 22 en el 2013. La gestión de riesgos, la gobernanza y el desarrollo organizativo continúan siendo los temas clave de nuestro trabajo de desarrollo de capacidades.

Nuestro exitoso programa de tutoría del desempeño social se encuentra actualmente en distintas etapas de implementación en África oriental y occidental, el sudeste de Asia y las regiones norte y sur de América del Sur. Las tutorías de desempeño social ayudan a las instituciones de microfinanzas (IMF) a entender mejor las necesidades de sus propios clientes, los productos y servicios que ofrecen, y los beneficios y riesgos implicados. Dirigidas por tutores locales cuidadosamente seleccionados y capacitados, las tutorías comienzan con preguntas tales como «¿a quiénes alcanza la institución, quiénes quedan excluidos y por qué?». Los socios trabajan con los tutores para aclarar objetivos, identificar fortalezas y oportunidades, crear compromisos en la organización y redactar e implementar planes de acción.

Política ambiental

En el 2013 implementamos nuestra política ambiental, y la aplicamos tanto a nuestras operaciones como a los socios. Actualmente, las directrices de inversión de Oikocredit se refieren a la sostenibilidad como uno de los criterios necesarios para las nuevas asociaciones. Sobre la base de esta política, hemos adoptado un enfoque preventivo para el uso de organismos genéticamente modificados por parte de los socios. Aún no se ha comprobado la seguridad de estos tipos de organismos para el consumo humano, su impacto ambiental y sus ventajas para los pequeños agricultores. Una de las tareas clave en el 2014 será incluir nuestra política ambiental en el trabajo de nuestra nueva unidad de agricultura y energía renovable.

Tarjetas de puntuación, encuestas e iniciativas del sector

Durante el 2013 mejoramos nuestras tarjetas de puntuación ambiental, social y de gobernabilidad (ESG, por sus siglas en inglés) con el fin de fortalecer la debida diligencia operativa. Una de las tarjetas de puntuación se utiliza para que los intermediarios financieros monitoreen las tasas de interés y así garantizar que los socios de microfinanzas cobren tasas justas y competitivas a sus clientes. Nuestra segunda tarjeta de puntuación está destinada a socios que no son IMF y que abordan directamente las necesidades de personas de bajos ingresos a través de productos y servicios no financieros. Esta tarjeta de puntuación se utiliza para destacar las fortalezas y áreas susceptibles de mejora de la GDS.

Oikocredit valora las relaciones a largo plazo basadas en el respeto mutuo, y solicita las opiniones de sus socios regularmente. En el 2013 realizamos una encuesta de satisfacción y obtuvimos respuestas de aproximadamente un tercio de nuestros socios. Los encuestados indicaron que estaban satisfechos con nuestros servicios, incluyendo los no financieros como el desarrollo de capacidades. Muchos de los encuestados valoraron nuestros esfuerzos por fortalecer el desempeño social.

Mantuvimos una participación activa en importantes iniciativas de todo el sector, como por ejemplo, el Grupo de Trabajo de Desempeño Social, la European Microfinance Platform (Plataforma Europea de Microfinanzas), los Estándares Universales para la Gestión del Desempeño Social, MFTransparency y TrueLift.

Hemos llegado al quinto y último año de nuestra actual estrategia de GDS, y completaremos el ciclo enfocándonos en los resultados de los clientes, mientras comenzamos a preparar una nueva estrategia. La evaluación de nuestro trabajo de tutoría de GDS formará la base para compartir lo que hemos aprendido.

Vendedora de Cocovico en Abidjan, Costa de Marfil.

Reputación de confianza

Gracias al interés creciente del público en las inversiones éticas y a las tasas de interés bajas en todo el mundo, la reputación de confianza de Oikocredit ha generado el ingreso de fondos más alto de la historia.

Nuestra entrada neta de fondos alcanzó los € 80 millones en el 2013. Los números de inversionistas aumentaron a 46 000 personas y 6000 organizaciones. Nuestros países inversionistas principales fueron Alemania, Austria, los Países Bajos, Suiza, el Reino Unido e Irlanda.

En el 2013, organizamos una gira que destacó el trabajo de Oikocredit en África occidental y recorrió Suiza, Estados Unidos, Francia, los Países Bajos y Alemania. Asimismo, organizamos un viaje de estudio a Senegal donde los participantes, en su mayor parte inversionistas y voluntarios, visitaron instituciones de microfinanzas, cooperativas y organizaciones agrícolas.

Con el cambio de los reglamentos financieros de la UE en el 2013, iniciamos una revisión del cumplimiento de nuestras ofertas de productos y estructuras legales. Con el fin de brindar información más clara, completa y actualizada a nuestros grupos de interés, también rediseñamos nuestro sitio web. Como parte de nuestro enfoque en el medio ambiente, enmendamos los estatutos en la asamblea general anual en junio, de modo que incluyera una referencia a la sostenibilidad en nuestros criterios de inversión.

Cliente Fernando Daquilema (Ecuador), José Buñay con el gerente de operaciones, Marcelo Guamán, y los oficiales de crédito Samuel Aschqui y Mario Ganán.

Ciclo de microfinanzas de Oikocredit

Oikocredit invierte aproximadamente el 80% de su cartera de financiación del desarrollo en microfinanzas y 20% directamente en otros sectores como agricultura, manufactura y educación.

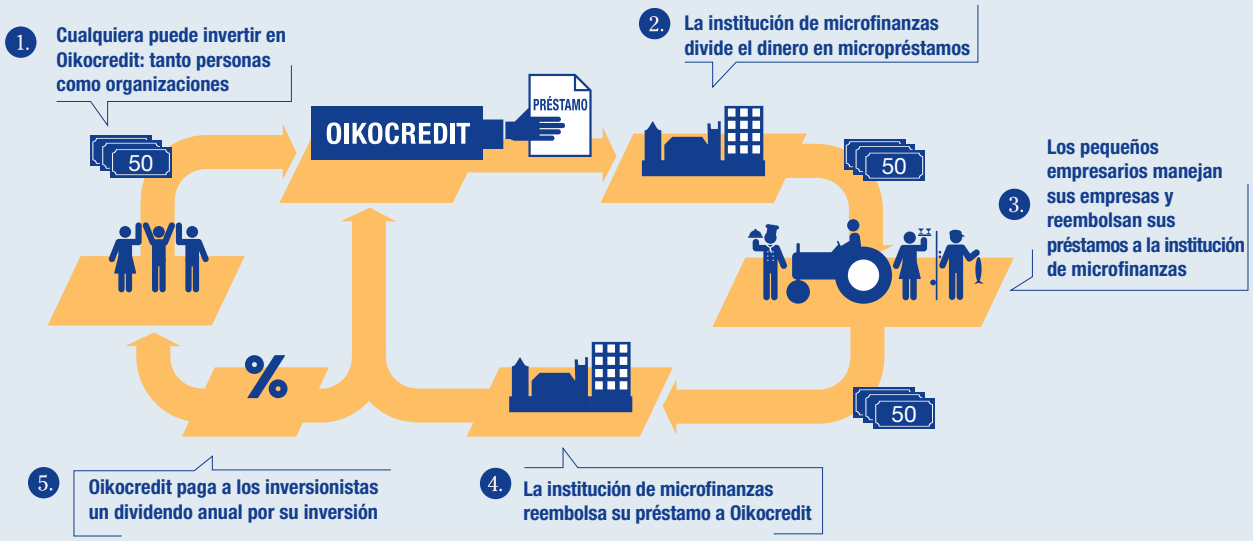

Qué dicen nuestros **inversionistas**

«Invertir puede tener un impacto infinito». Esa fue una las razones que impulsó a Andrea Cabañero, de Barcelona, a invertir en Oikocredit en el 2014.

«Creo en el potencial de la gente, si se les brinda la oportunidad para crear y encontrar soluciones, agregar valor y generar algún impacto positivo. Cuando se trata de personas de bajos ingresos en países en desarrollo, no es que les falte potencial o capacidad, sino que no tienen los medios financieros necesarios para desarrollar sus proyectos e ideas. Los préstamos brindan oportunidades, impulsan el potencial de la gente, de aquellas personas que crearán iniciativas y se harán responsables de ellas.

Creo que es importante que todos nos demos cuenta de que formamos parte de este sistema y, en consecuencia, todos debemos hacernos responsables en alguna medida. Todas nuestras elecciones individuales en lo que se refiere a cómo compramos y dónde invertimos tienen un impacto directo. Oikocredit invita a las personas a desempeñar una función activa para ayudar a crear el mundo mejor que todos esperamos.

La inversión puede ejercer un impacto infinito: las personas que reciben un préstamo pueden ver que también otros se benefician; de hecho, existe toda una cadena de causa y efecto. Tanto los miembros de la comunidad beneficiaria como los inversionistas sabemos muy bien que invertir en Oikocredit tiene un gran impacto».

Andrea, estudiante de economía, inversionista y voluntaria de Oikocredit, supo de Oikocredit cuando buscaba una organización a la que pudiera brindar apoyo en dinero y tiempo. «Cuando busqué en Internet usando palabras como “inversión ética” y “microfinanzas”, Oikocredit fue una de las primeras organizaciones que encontré. Uno de los aspectos que más valoro de Oikocredit es que su trabajo está alineado con sus principios. Hacen lo que predican: eso crea un impacto».

Andrea Cabañero

2013 **en gráficas**

Ingreso neto

Primeros cinco países al 31 de diciembre de 2013

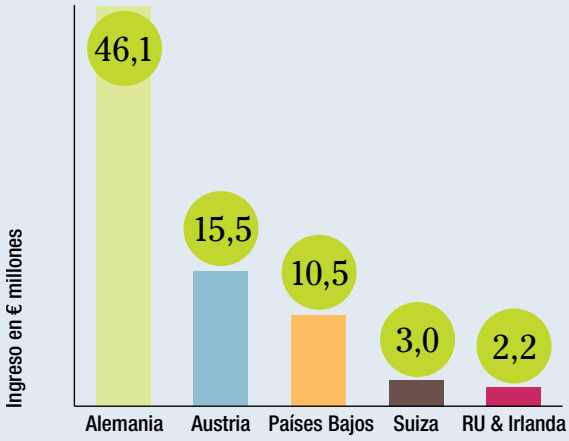

Número de inversionistas

Primeros cinco países al 31 de diciembre de 2013

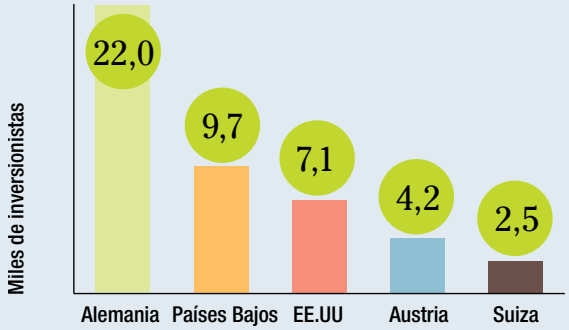

Número de miembros por continente

Al 31 de diciembre de 2013

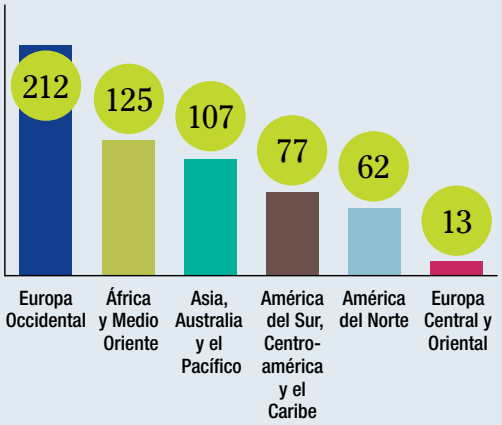

Presencia en el terreno

La red mundial de oficinas locales de Oikocredit en 36 países nos mantiene cerca de las organizaciones socias a las que brindamos apoyo. El personal local de Oikocredit conoce bien a nuestros socios y mercados, y la rigurosa gestión de riesgos nos permite brindar financiación a largo plazo a las comunidades desfavorecidas.

Brindamos préstamos, líneas de créditos e inversiones de capital a:

- Instituciones de microfinanzas, que varían desde pequeñas cooperativas rurales hasta bancos de microfinanzas más grandes y consolidados.
- Instituciones de servicios múltiples que combinan las microfinanzas con servicios comunitarios de salud o educación.
- Pequeñas y medianas empresas que generan empleos para las personas desfavorecidas.
- Empresas donde las mujeres ejercen influencia a nivel de gerencia y/o en la implementación.
- Cooperativas productoras, muchas de las cuales venden sus productos al mercado de comercio justo.
- Organizaciones que asumen la responsabilidad de su impacto ambiental.
- Socios que son financieramente sostenibles, o que pronto lo serán, y que tienen una gestión adecuada.

Mejorando la cadena de valor

En la portada Celoso Jallasa Choque. Él es un cliente del Instituto para el Desarrollo de la Pequeña Unidad Productiva (IDEPRO), una organización sin fines de lucro socia de Oikocredit en Bolivia. Don Celoso produce quinua, un cereal que se denomina comúnmente 'superalimento' y que se cultiva en la región de los Andes desde hace tres mil años. Don Celoso es uno de más de quinientos productores de quinua que utiliza los servicios de microfinanzas que ofrece IDEPRO. Como los productores de quinua deben enfrentar muchos desafíos, como por ejemplo un clima riguroso, es muy importante obtener acceso a un seguro agrícola y a capital de inversión de proveedores de microfinanzas como IDEPRO.

IDEPRO tiene oficinas en ocho de los nueve departamentos de Bolivia, y su oficina central está en La Paz. El pueblo remoto de Challapata, donde IDEPRO tiene una agencia rural, se conoce en Bolivia como la 'capital de la quinua'. IDEPRO ofrece financiación a medida a todos los segmentos de la cadena de valor de la quinua, entre ellos a productores, procesadores y establecimientos comerciales. Asimismo, IDEPRO ofrece servicios financieros empresariales especializados que mejoran la cadena de valor de la quinua y otras cadenas de valor, como el turismo, la forestación sostenible y la producción de alpaca, para ayudar a generar negocios inclusivos y promover la responsabilidad ambiental. IDEPRO es socio de Oikocredit desde 1998. Su último préstamo desembolsado en el 2012 fue de BOB 13 720 000 (aproximadamente € 1 millón y medio). Este préstamo se utilizará para ampliar los servicios de microfinanzas y la financiación estratégica de las cadenas de producción.

Celoso Jallasa Choque cargando quinua.

WWW.OIKOCREDIT.ORG

OIKO CREDIT
invertir en las personas

Oikocredit Internacional

T +31 33 422 40 40
F +31 33 465 03 36
E info@oikocredit.org

Berkenweg 7
3818 LA Amersfoort
Países Bajos

PO Box 2136
3800 CC Amersfoort
Países Bajos

Este documento fue producido con el mayor de los cuidados y según nuestro mejor saber y entender al momento de redacción. Oikocredit Internacional no ofrece garantía alguna con respecto al contenido del documento y exactitud o carácter completo de ésta y no acepta responsabilidad alguna por pérdidas que pudieran derivarse por el uso de esta información.